Landschaftsplan Amt Odervorland
Karte Entwicklungskonzept

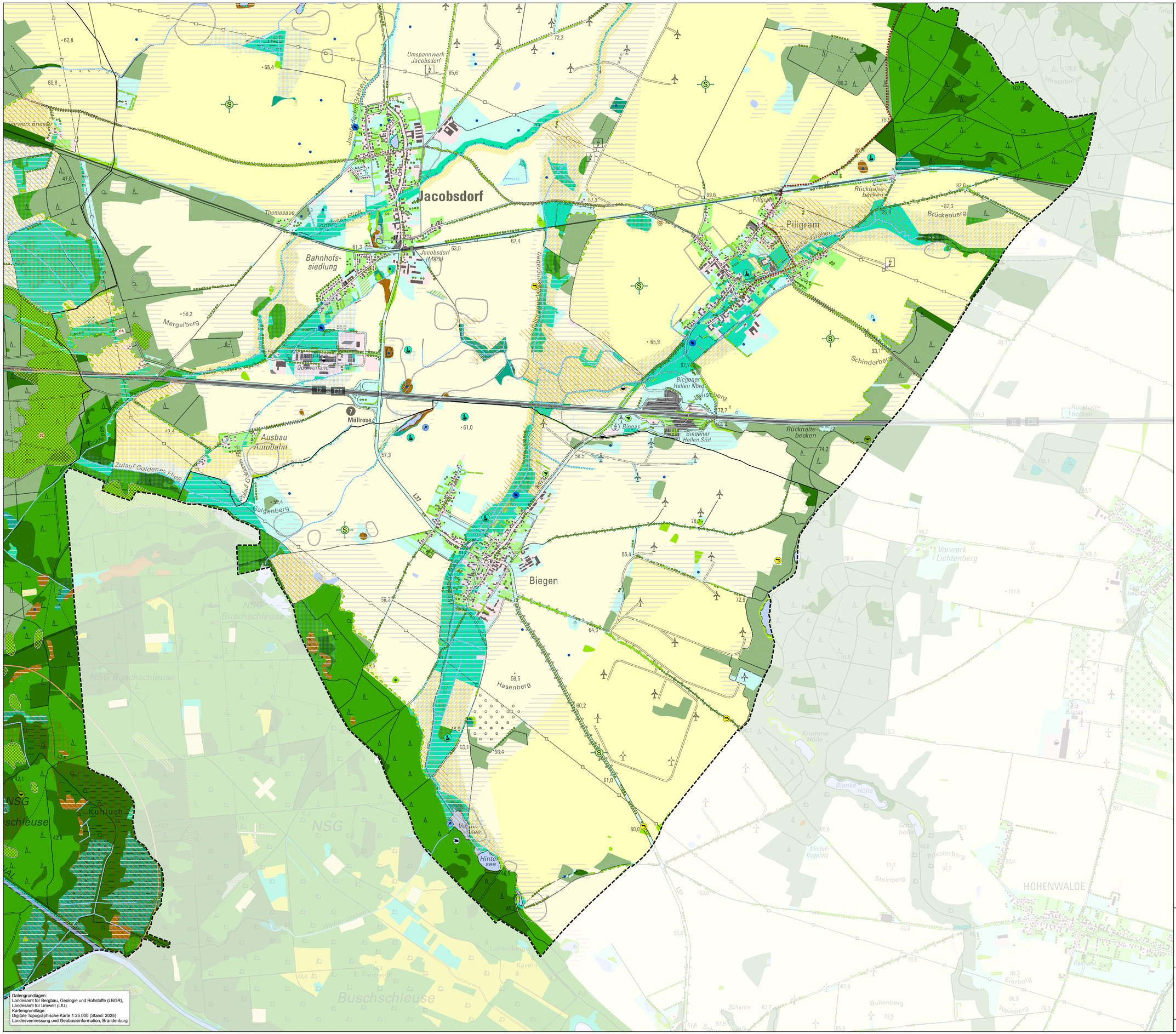

Datengrundlagen:
Landesamt für Bergbau, Geologie und Rohstoffe (LBGR),
Landesamt für Umwelt (LfU)
Kartengrundlage:
Digitale Topographische Karte 1:25.000 (Stand: 2025)
Landesvermessung und Geobasisinformation, Brandenburg

Zielkonzept Arten und Lebensgemeinschaften

- Erhalt naturnaher Fließgewässer
- Verbesserung der Biotopstruktur und Wiederherstellung der Durchgängigkeit an beeinträchtigten Fließgewässern
- Erhalt naturnaher Stillgewässer
- Verbesserung der Biotopstruktur an beeinträchtigten Stillgewässern
- Erhalt von Mooren
- Erhalt von artenreichem Grünland
- Entwicklung von artenreichem Grünland
- Entwicklung von artenreichem Grünland (vorrangig)
- Entwicklung von artenreichem Grünland auf Niedermoorböden
- Entwicklung von artenreichem Grünland auf sonstigen Böden feuchter Standorten
- Entwicklung von artenreichem Grünland auf ertragsschwachen Standorten
- Erhalt von Trockenrasen, Heide
- Erhalt naturnaher, strukturreicher Wälder
- Entwicklung naturnaher, strukturreicher Wälder
- Entwicklung naturnaher, strukturreicher Wälder (vorrangig)
- Entwicklung von Feucht-, Bruch- und Auenwäldern auf Moorböden
- Entwicklung von Feucht-, Bruch- und Auwäldern auf sonstigen Böden feuchter Standorte
- Entwicklung lichter Wälder mit Trockenrasen/Heide
- Erhalt von Kleinstrukturen in der Agrarlandschaft (Feldgehölze, Baumgruppen, Hecken)
- Erhalt von Streuobstwiesen
- nachhaltige Bewirtschaftung im Erwerbsgartenbau
- Umwandlung von Acker auf Niedermoor
- Extensivierung der Nutzung auf Flächen des Biotopverbundes und in Schutzgebieten
- Extensivierung der Nutzung auf ertragsschwachen Standorten
- Entwicklung einer struktur- und artenreichen Agrarlandschaft
- Entwicklung einer struktur- und artenreichen Agrarlandschaft (vorrangig)
- Erhalt und Entwicklung multifunktionaler Grünflächen (Erholung, Klima, Arten- und Biotopschutz)
- Erhalt und Förderung charakteristischer Tier- und Pflanzenarten der Siedlungen (insb. an und in Gebäuden lebende Arten)
- Rekultivierung von Abbaugebieten
- umwelt- und landschaftsverträgliche Gestaltung von Verkehrsflächen

- Vorrangbereich für die Entwicklung von Auenstrukturen (Altarme, Abflussrinnen)
- Erhalt von Alleen und Baumreihen
- Erhalt standorttypischer Gehölzsäume an Gewässern
- Erhalt von Kleinstrukturen in der Agrarlandschaft (Hecken)
- Erhalt naturnaher Fließgewässer
- Verbesserung der Biotopstruktur und Wiederherstellung der Durchgängigkeit an beeinträchtigten Fließgewässern
- Erhalt kulturhistorischer Gräben mit Entwicklung (Einbau ökologisch wirksamer Strukturen)
- Vorrangbereich Entwicklung von Gehölz- und Saumstrukturen an Fließgewässern
- Erhalt wertvoller Kleingewässer

Erhalt und Verbesserung der Lebensräume von

- Arten des Feuchtgrünlandes und der Niedermoore
- Arten der Gewässer
- Arten der Kleingewässer
- Gewässergebundenen Arten mit großem Raumanspruch
- Arten der Trockenlebensräume
- Arten strukturreicher, störungsarmer Wälder
- Wiesenbrütern

Zielkonzept Boden

- Erhalt und Verbesserung der Standortbedingungen für gefährdete Moorböden
- Erhalt und Verbesserung der Standortbedingungen sonstiger feuchter Böden
- Verminderung von Beeinträchigungen durch Wind- und Wassererosion
- Erhalt von Dünen
- Erhalt von Bodendenkmalen
- Erhalt von Geotopen

Zielkonzept Wasser

- Erhalt und Verbesserung der Retentionsfunktion in Überschwemmungsgebieten
- Vermeidung von Stoffeinträgen in Gebieten mit erhöhter Grundwassergefährdung
- Schaffung der Durchgängigkeit von Querbauwerken in Fließgewässern

Zielkonzept Klima

- Erhalt und Verbesserung der Standortbedingungen von Mooren als CO2-Speicher
- Erhalt von Siedlungsfreiflächen aufgrund ihrer bioklimatischen und lufthygienischen Ausgleichsfunktion
- Verringerung örtlicher Lärm-, Geruchs- und Staubbelastungen

Zielkonzept Landschaft

- Erhalt von Siedlungsfreiflächen für die wohnungsnahe Erholung
- Entwicklung einer struktur- und artenreichen Agrarlandschaft
- Erhalt und Entwicklung von Landschaften mit besonders hohem Erlebniswert
- Vorrangbereich Waldrandentwicklung
- Anpflanzung von Baumreihen und Alleen
- Pflege ausgewiesener Wege für die freiraumbezogene Erholung
- Entwicklung von Wegen für die freiraumbezogene Erholung
- Strukturanreicherung mit Flurhecken und Feldgehölzen
- Verbesserung des Übergangs zwischen Siedlung und Landschaft

Plangebiet

- Amt Odervorland
- Gemeindegrenzen Amt Odervorland

0 0,125 0,25 0,5 0,75 1 km

N

Landschaftsplan
Amt Odervorland

Karte Naturschutzfachliches Entwicklungskonzept
Blatt Briesen (Mark) Biegen

Auftraggeber:
Amt Odervorland
Bahnhofstraße 3 - 4
15518 Briesen (Mark)

ODERVORLAND Naturpark, Barnim, Oder

Bearbeitung:
FUGMANN JANOTTA PARTNER
Landschaftsarchitekten | Landschaftsplanung | Stadtplanung

Stand: 13.10.2026	Maßstab 1:10.000	Karte 9