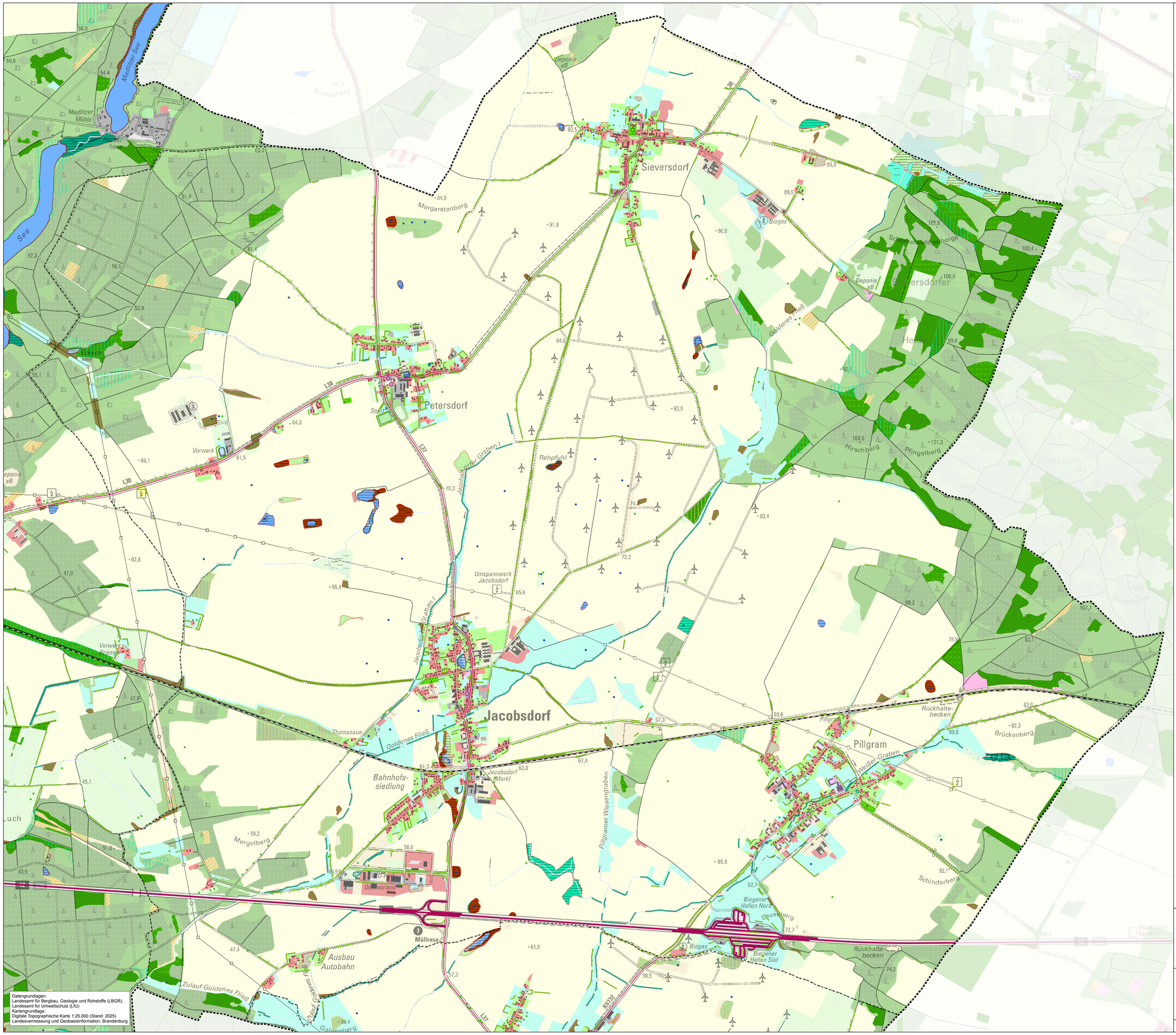

Datengrundlagen:
Landesamt für Bergbau, Geologie und Rohstoffe (LBGR),
Landesamt für Umweltschutz (LfU)
Kartengrundlage:
Digitale Topographische Karte 1:25.000 (Stand: 2025)
Landesvermessung und Geobasisinformation, Brandenburg

Landschaftsplan Amt Odervorland
Karte Biotop- und Nutzungstypen

Gewässer und wassergeprägte Biotope *hochwertige Biotope erscheinen vollfarbig*

- Fließgewässer
- Standgewässer
- gewässergeprägte Röhrichtgesellschaften
- Moore und Sümpfe
- Bäche und kleine Flüsse
- Gräben, Kanäle
- gewässergeprägte Röhrichtgesellschaften
- Natürliche Kleingewässer
- Künstliche Kleingewässer

Gras- und Staudenfluren

- Feuchtwiesen, Feuchtweiden
- Frischwiesen, Frischweiden
- Staudenfluren (frisch, feucht, nass)

Trockenbiotope und Brachen

- Binnendünen
- Trockenrasen
- Staudenfluren trockenwarmer Standorte
- Zwergstrauchheiden und Nadelgebüsche
- Anthropogene Rohbodenstandorte und Ruderalfluren

Wälder und Forsten

- Feucht- und Bruchwälder
- Trockenwälder
- Sonstige naturnahe Wälder
- Laubholzforste
- Nadelholzforste
- Mischholzforste
- Vorwälder
- Aufforstungen, Rodungen, Kahlflächen

Gehölzbiotope

- Laubgebüsche, Feldgehölze, Baumgruppen
- Alleen, Baumreihen
- Hecken
- Standorttypische Gehölzsäume an Gewässern
- Einzelbäume, Baumgruppen, Feldgehölze

Landwirtschaft und Gartenbau

- Acker
- Grünland
- Obstbaumbestände, Gartenbau
- Landwirtschaftsbetrieb

Grünflächen

- Kleingartenanlagen, Wochenend- und Ferienhausbebauung, Campingplätze
- Friedhöfe, Parkanlagen, Golfplätze
- Sportanlagen, Spielplätze, Badestellen
- Sonstige Grünflächen

Sonderflächen

- Bauflächen, Baustellen, Lagerflächen
- Militärische Sonderbauflächen
- Abbaugebiete
- Sonstige Sonderbiotope

Siedlung und Verkehr

- Blockbebauung, Hochhauskomplexe, Plattenbausiedlungen
- Dorfgebiet / Gehöftstrukturen
- Einzel- und Reihenhausbebauung
- Historische Bauwerke und Anlagen
- Gemeindebedarfsflächen
- Ver- und Entsorgungsanlagen
- Photovoltaikanlagen
- Industrie-, Gewerbe-, Handels- und Dienstleistungsflächen
- Verkehrsflächen
- sonstige bebaute Gebiete

Biotopschutz nach §30 BNatSchG/§18 BbgNatSchAG

- geschützt
- potenziell geschützt

Beeinträchtigungen

Verkehrswege

- Eisenbahnlinien
- Bundesautobahnen
- Bundesstraßen
- Landes- und Kreisstraßen

Anlagen nach BImSchG

- Tierhaltung
- Sonstige Emittenten

Waldfunktionskartierungen des Landesbetrieb Forst Brandenburg

- Kleine Waldfläche in waldarmem Gebiet
- Wald hoher ökologischer Bedeutung

Plangebiet

- Odervorland
- Gemeindegrenzen

0 0,125 0,25 0,5 0,75 1 km

N

Landschaftsplan Amt Odervorland

Karte Biotop- und Nutzungstypen Bestand und Beeinträchtigungen
Blatt Jacobsdorf

Auftraggeber:
Amt Odervorland
Bahnhofstraße 3-4
15518 Briesen (Mark)

ODERVORLAND

Bearbeitung:
FUGMANN JANOTTA PARTNER
Landschaftsarchitekten | Landschaftsplanung | Stadtplanung

Stand: 13.10.2026 | Maßstab 1:10.000 | Karte 4